東海道三島宿 バル参加店104店舗を味わいつくそう！

三島バル

三島宿を
飲み歩き
食べ歩き
まち歩き

第七回三島バル

平成27年
10月10日（土）
11日（日）

※営業時間は店舗によって異なります。

バルとは、飲食店をはしごしながら、街歩きを楽しむイベントです。

<バルチケット（1冊5枚つづり）>

前売り 4,000円
当日券 4,250円
※ご購入後のチケットの払い戻しは出来ません。

三島バル公式ホームページ http://mishima-bar.net/

今回もやります！ 17:00～ 乾杯セレモニー&おふるまい！

17：00 は三島バル本部（三島商工会議所 TMO ホール）に集合！
皆で楽しく乾杯しましょう。協賛各社からのおふるまい（ビール等）をご用意致します（無くなり次第終了）！是非ご参加ください！！

10/10 ママとねによる ワンコイン 500 円託児サービス！

2 時間託児の間に、三島バルを楽しもう！！
会場：三島商工会議所　4F　交流サロン
（三島市一番町 2–29）
時間：18：30～20：30（受付 18：00）
対象：生後 10 か月から小学 2 年生
金額：お子様一人 500 円
注意：事前予約が必要です。以下の URL より申し込みを行ってください。
https://pro.form-mailer.jp/fms/eb042ee983330
※先着 12 名
持ち物、利用規約等は申込みしていただいた方に 10 月に入ってからメールでお知らせさせていただきます。
※この事業は、三島市の「市民主体のまちづくり補助事業」に採択されました。

ネットアンケートに答えると、次回三島バルチケットが当たる！

三島バルネットアンケート！答えて頂くと**抽選で３名様**になんと**次回三島バルのチケットが当たります！**より楽しい三島バルにするためにも是非ご協力下さいね！

バルナンバーズ Wチャンス！

三島バルチケットの半券の通し番号で**「お楽しみWチャンス！」**ナンバーズ参加店舗店頭にあるナンバーズ表をチェックして、素敵な特典を GET！お得に楽しくバルを楽しもう！

伊豆コレクション	麒麟	山 zaki
カネサシ	ROUTE39	RAI4
RAKU	ABC チケット	BAR 倉田
BAR 客家	ディチョット	ビアバール丸々
みしまプラザホテル	イルコッチュート	Meyci
アユタ屋	登喜和	河野米店
Caro	三十飛	and more≫≫

クラフトビール祭り開催！

今年も県東部の地ビールがバルの日限定で大集合！！是非この機会に飲み比べてみて下さい。ビールの銘柄については当日のお楽しみ！ ※各店数に限りがございますのでお早めに！

- 6　伊豆コレクション　日本ビール醸造
- 27　Bar 客家　反射炉ビア
- 37　どてかぼちゃ　日本ビール醸造
- 32　ORCHESTRA　ベアードビール
- 42　Flores　伊豆の国ビール
- 76　ビアバール丸々　ベアードビール　反射炉ビア

Fruit&Bar 開催！

県東部の地元食材（フルーツ）を使用した Fruit&Bar がバルの日限定で登場！！是非この機会にお楽しみください。
※各店数に限りがございますのでお早めに！

- 4　エノティカステップ
- 27　Bar 客家
- 33　みしまプラザホテル セゾン
- 47　Loose the bar
- 48　Bar 倉田
- 72　Lantern

●三島駅構内タクシー組合による、無料のバルタクシーが今回は2日間運行！MAPをチェック！
●静岡県運転代行協会のご協力により、チケット半券で代行初乗り200円引き！MAPをチェック！

まずは前売り券&MAP を入手！ 前売り券ネット予約も可能！

2015 年 9 月 10 日（水）より

◉参加店舗店頭
◉三島商工会議所
◉三島市観光協会　他

で購入頂けます。
又は公式HPより**ネット予約**も可能です。
ネット予約は三島バル公式HP（http://mishima-bar.net/）でお申込頂けます。

予約チケットの事前引換も可能になりました！

ネットにて予約頂いたバルチケットの事前引換が**「三島商工会議所」**で可能となりました！
前日までにお引換を希望の方は三島商工会議所（三島市一番 2-29／TEL：055-975-4441）受付時間：9：00～17：00（土日祝を除く））まで！また、三島商工会議所にて前売りチケットの販売も行っております！

三島バルへ Let's バル！ 当日券も販売します！

いよいよ、バル当日！参加店舗でチケットと引換にバルメニューを楽しもう！当日券も勿論販売します！もっとチケット欲しい！という方は「三島バル本部カウンター（三島商工会議所１階 TMO ホール）」又は、MAP に掲載されている店舗にて販売！

当日券／ 5 枚つづり 4,250 円
バラ券 1 枚 850 円

わんバル@三島バル in 白滝公園 2015/10/10(SAT)

愛犬イベント【わんバル】が【三島バル】とコラボ！
10/10(SAT) 白滝公園全体が愛犬イベント会場になる！

【わんバル】は、「愛犬のことを考えて情報交換する場づくり」として、楽しく、観て、聞いて、学んで、体験して、ショッピングをしながら、愛犬との共生や社会生活、エチケット、などを学び向上するイベントです。ぜひ愛犬連れでお楽しみください。

日時：10月10日(土)
11時～16時
場所：三島市白滝公園
※雨天中止

イベント内容（予定の一部です）

●無料愛犬のしつけセミナー(11時、13時) ●無料愛犬のしつけ相談(11時～16時)
●無料セラピー犬体験&ゲーム(12時,14時) ●無料愛犬との住宅相談(11時～16時)
●愛犬ケーキやおやつ、グッズの販売(11時～16時)　その他

■ご参加エチケット・ルール徹底のお願い。※大切な愛犬の活動範囲をせばめているのは残念ながら我々オーナーのエチケットやモラルです。下記ルールを尊守いただき、人と街と、そして愛犬が楽しく共生できる街にしましょう。(ルールの一部を下記にします。)・会場内ではリードとカラーで必ずつなぐ。・自分の愛犬と他の愛犬にも注意をはらう。・排泄物の処理は各飼い主さんが行い持ち帰る。・発情期の雌犬はご参加を控える。・狂犬病・伝染病(3種混合)の注射をすます。・咬み癖のある愛犬、コントロールできない愛犬、恐怖感を与える愛犬は入場できません。・咬傷事故等のトラブルは当事者間で話し合い解決。運営サイドは責任を負いません。※ルールを守れなかったオーナーにはご参加をお断りさせていただく場合がございますのでご了承下さい。

主催：NPO法人 富士山ドッグバレー推進協議会(わんバル)
※【わんバル】とは「愛犬のことを考えて情報交換する場」という意味のネーミングで、【バル】には「軽食喫茶」だけでなく「日本語の井戸端会議のように、気軽に情報交換する場」という意味もあり命名しました。

facebook 富士山ドッグバレー推進協議会

チケット２枚で楽しめるワンランク上のバルメニュー＆おみやげ＆体験。今回の参加店舗は23店舗！！

10月10日（土）・11日（日）２日間開催 三島バル

Premium Bar プレミアムバル

プレミアムバル＆三島バルにご参加頂くには、**三島バルチケットをご購入頂く必要があります。**三島バルチケット購入方法など詳しくは三島バル公式ホームページをご覧下さい。

＜三島バル公式ホームページ＞ http://mishima-bar.net

MAP番号 1 とんかつ蘭
バル時間 ❶12:00～20:00

プレミアムフード：マグロブツ＋ヒレカツorエビフライ＋食事

プレミアムドリンク：生ビール・焼酎・ウーロン茶

☎055-975-2767

MAP番号 16 味処　麦
バル時間 ❶11:30～21:00 ❷11:30～21:00

プレミアムフード：とろろ芋料理

プレミアムドリンク：生ビール　他

※写真はイメージです

☎055-981-2647

MAP番号 65 Biarritz café
バル時間 ❶15:00～24:00 ❷12:00～18:00

プレミアムフード：ラクレットフォンデュ

プレミアムドリンク：フランスワイン（スパークリング・赤・白）・サングリア・生ビール・ぶどうジュース・ウーロン茶

☎055-973-7086

MAP番号 4 (有)モイスティーヌ
バル時間 ❶10:00～16:00

プレミアム体験バル：スキンケア＆メイク＆ネイル

※写真はイメージです

☎055-975-0208

MAP番号 2 遊楽　山 zaki
バル時間 ❶16:00～23:00 ❷16:00～23:00

プレミアムフード：刺身盛り合わせ＆納豆革命or三種盛

プレミアムドリンク：超達人生ビール・魔王・強炭酸ハイボール etc

☎055-991-2110

MAP番号 33 みしまプラザホテルセゾン
バル時間 ❶17:00～22:00
❷15:00～22:00(プレミアムは20:00まで)

プレミアムフード：プレミアムバルコース(プチオードブル2品＋メイン料理　魚or肉)

プレミアムドリンク：ワイン赤・白　ソフトドリンク

※写真はイメージです

☎055-976-2303

MAP番号 67 Bistro Cave
バル時間 ❶12:00～21:00 ❷12:00～21:00

プレミアムフード：オードブル盛り合わせ

プレミアムドリンク：グラスワイン（赤・白・泡）、ソフトドリンク

☎055-972-5220

MAP番号 2 麦豚工房石塚
バル時間❶12:00～20:00
（TMOホール）

プレミアムドリンク：ドイツビール（アルビルスバッハー）

※写真はイメージです

☎055-943-6456

MAP番号 3 ラビアンローズ
バル時間 ❶18:00～24:00 ❷18:00～24:00

プレミアムフード：シーザーサラダ生ハム添え

プレミアムドリンク：高級ウィスキー４種類

☎055-972-3669

MAP番号 35 浜焼き太郎 三島店
バル時間 ❶15:00～24:00 ❷15:00～24:00

プレミアムフード：貝類3つ（ホタテバター、アワビ、白はまぐり）

プレミアムドリンク：日本酒、生ビール、サワー全40種

☎055-983-1255

MAP番号 69 登喜和
バル時間 ❶15:00～22:00 ❷15:00～22:00

プレミアムフード：自家製二色豆腐・西京焼・だし巻玉子

プレミアムドリンク：静岡県内産日本酒3種

☎055-975-3312

MAP番号 3 四季酒菜 風土 バル村
バル時間 ❶12:00～17:00
（TMOホール）

プレミアムおみやげ：風土彩り二段弁当

☎055-973-6551

MAP番号 5 なにわホルモン
バル時間 ❶17:00～24:00 ❷17:00～24:00

プレミアムフード：黒毛和牛ホルモン

プレミアムドリンク：生ビール・焼酎・ハイボール・サワー

※写真はイメージです

☎055-981-5550

MAP番号 41 アジアン食堂アユタ屋
バル時間 ❶12:00～22:00

プレミアムフード：切り干し大根のタイ風サラダ、タイ風さつま揚げ、エビパン＋エビのココナッツ風味レッドカレー炒め

プレミアムドリンク：生ビール・ハイボール・各種サワー・赤白ワイン

☎055-976-2033

MAP番号 74 静岡イタリア食堂 Musetto
バル時間 ❶12:00～16:00
❷12:00～14:30、17:00～21:00

プレミアムフード：・富士山岡村牛のステーキ

プレミアムドリンク：生ビール・ワイン各種・リモンチェッロソーダ・ソフトドリンク

☎055-976-6623

MAP番号 6 COLOR'S NAIL バル村
バル時間 ❶12:00～20:00 ❷12:00～18:00
（TMOホール）　（白滝公園）

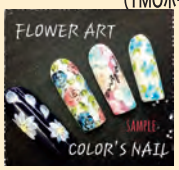

プレミアム体験バル：ジェルネイル（ワンカラー10本）

☎055-989-6188

MAP番号 10 taverna E.G.
バル時間 ❶16:00～21:00 ❷11:00～15:00

プレミアムフード：Bistecca

プレミアムドリンク：Roero Superiore or Vino Nobile di Montepulciano

☎055-956-0772

MAP番号 57 中国料理　麒麟
バル時間 ❶16:00～22:00 ❷14:00～20:00

プレミアムフード：中国風カルパッチョエビチリ

プレミアムドリンク：壺出し紹興酒

※写真はイメージです

☎055-973-1474

MAP番号 75 ピッツェリアバール　ディチョット
バル時間 ❶17:00～22:00 ❷17:00～22:00

プレミアムフード：ピッツァプロシュート(生ハム)とルッコラ

プレミアムドリンク：スプマンテ・生ビール・赤白ワイン・ソフトドリンク

☎055-973-6699

MAP番号 10 守護石鑑定MAHO バル村
バル時間 ❶12:00～20:00 ❷11:00～18:00
（TMOホール）　（白滝公園）

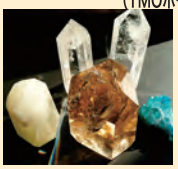

プレミアム体験バルメニュー：守護石鑑定30分コース

☎090-8325-2336

MAP番号 15 とびきりワイン＆マンマのイタリアン ロザート
バル時間 ❶12:00～14:00/17:00～21:30
❷12:00～14:00/17:00～21:30

プレミアムフード：愛鷹牛ホホ肉の赤ワイン煮込み

プレミアムドリンク：ソムリエ厳選！料理にあうイタリア高級ワインorぶどうジュース

☎055-916-3956

MAP番号 58 Brooooo!
バル時間 ❶14:00～23:00

プレミアムフード：各ビールとペアリングした同数の料理＆デザート

プレミアムドリンク：4種のスタイルの違うクラフトビール飲み比べ（2名様以上で7種類飲めます）

☎055-981-5858

MAP番号 9 河野米店
バル時間 ❶10:00～18:00

プレミアムおみやげ：
◆3品セット「八石米1kg」+「じょんのびの里1kg」+「切り餅8種入り」

☎055-975-1616

2015年10月10日・11日

三島バル

http://mishima-bar.net